# 運動場（第1，第2体育館）電気使用量

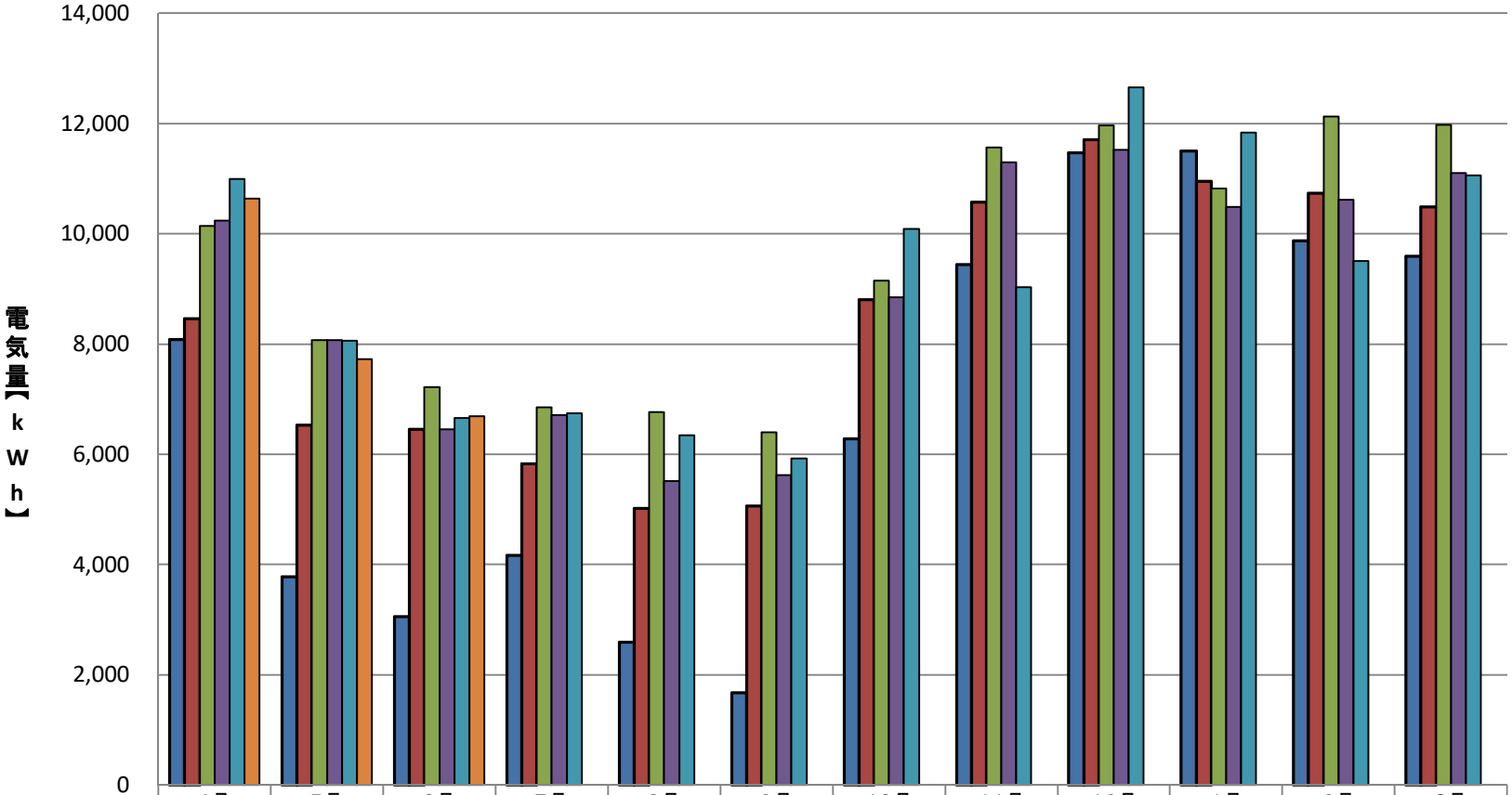


| | 4月 | 5月 | 6月 | 7月 | 8月 | 9月 | 10月 | 11月 | 12月 | 1月 | 2月 | 3月 |
|---|---|---|---|---|---|---|---|---|---|---|---|---|
| 2021(R03)年度 | 8,083 | 3,776 | 3,051 | 4,162 | 2,590 | 1,676 | 6,281 | 9,440 | 11,470 | 11,504 | 9,873 | 9,587 |
| 2022(R04)年度 | 8,454 | 6,528 | 6,456 | 5,832 | 5,023 | 5,064 | 8,809 | 10,569 | 11,704 | 10,949 | 10,739 | 10,489 |
| 2023(R05)年度 | 10,143 | 8,067 | 7,223 | 6,857 | 6,770 | 6,398 | 9,144 | 11,560 | 11,961 | 10,818 | 12,124 | 11,970 |
| 2024(R06)年度 | 10,234 | 8,071 | 6,453 | 6,716 | 5,519 | 5,624 | 8,852 | 11,294 | 11,519 | 10,487 | 10,616 | 11,103 |
| 2025(R07)年度 | 10,995 | 8,065 | 6,658 | 6,746 | 6,350 | 5,923 | 10,090 | 9,034 | 12,653 | 11,836 | 9,510 | 11,056 |
| 2026(R08)年度 | 10,637 | 7,728 | 6,694 | | | | | | | | | |