大学会館電気使用量

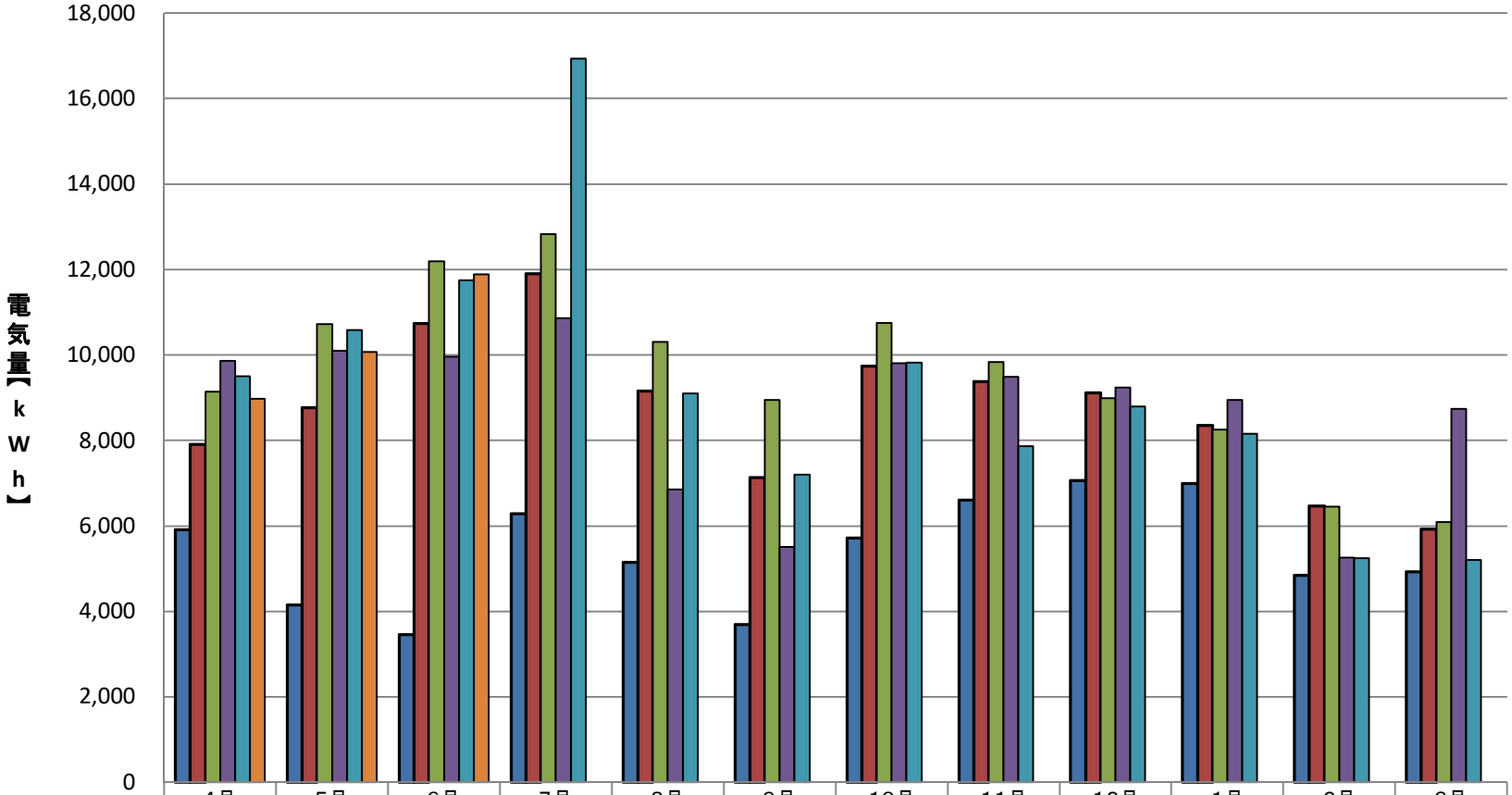

	4月	5月	6月	7月	8月	9月	10月	11月	12月	1月	2月	3月
2021(R03)年度	5,911	4,147	3,452	6,289	5,155	3,690	5,715	6,602	7,065	6,986	4,848	4,931
2022(R04)年度	7,908	8,772	10,730	11,897	9,150	7,125	9,740	9,372	9,109	8,354	6,464	5,925
2023(R05)年度	9,139	10,725	12,199	12,835	10,301	8,943	10,750	9,839	8,988	8,254	6,446	6,092
2024(R06)年度	9,864	10,096	9,964	10,856	6,853	5,502	9,805	9,491	9,245	8,952	5,259	8,745
2025(R07)年度	9,497	10,579	11,748	16,937	9,096	7,195	9,824	7,866	8,792	8,151	5,245	5,208
2026(R08)年度	8,978	10,075	11,882									