一養校舎電気使用量

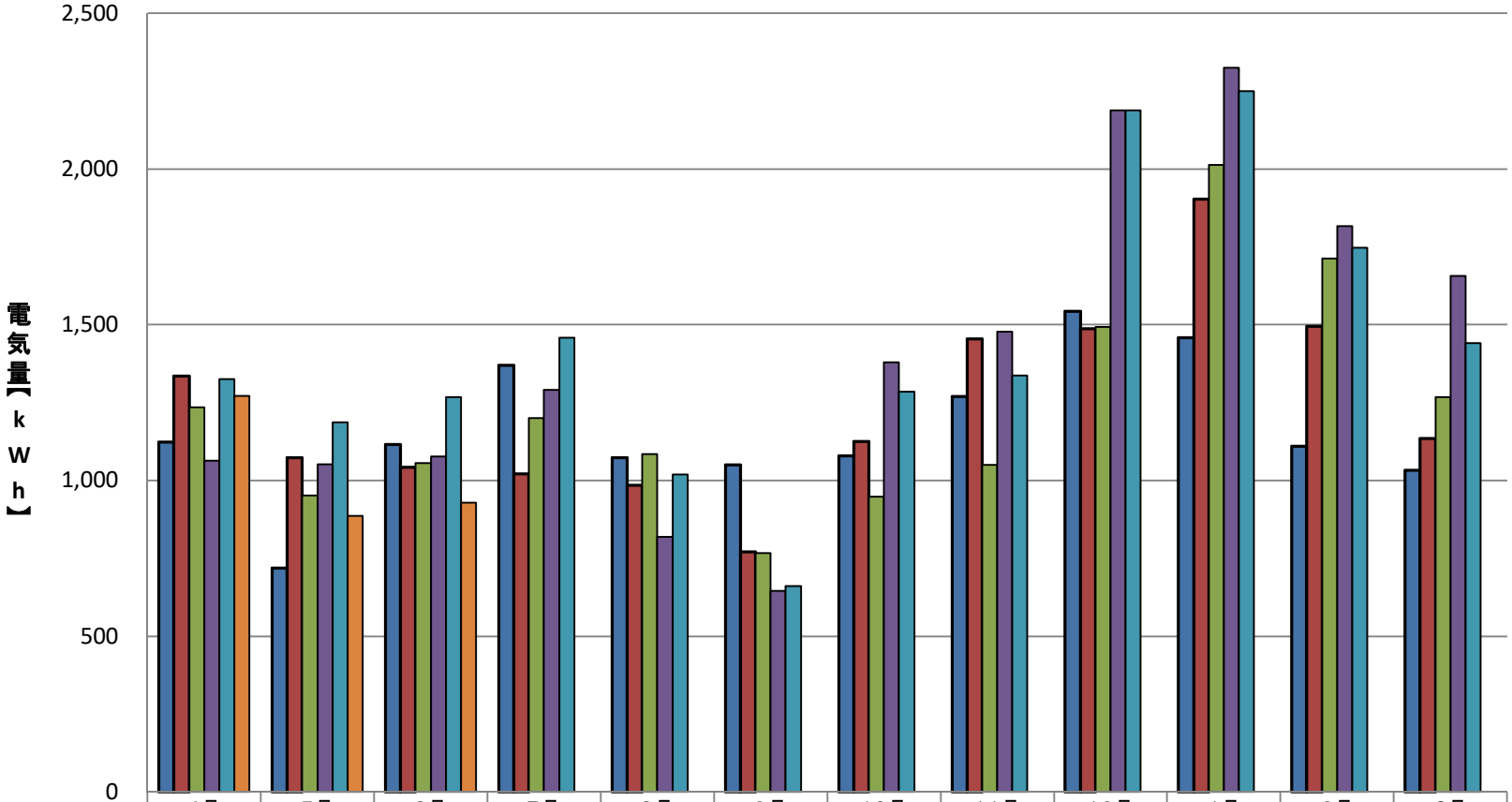

	4月	5月	6月	7月	8月	9月	10月	11月	12月	1月	2月	3月
2021(R03)年度	1,123	718	1,115	1,370	1,074	1,050	1,079	1,270	1,544	1,459	1,110	1,033
2022(R04)年度	1,335	1,073	1,042	1,022	984	771	1,126	1,454	1,488	1,904	1,496	1,134
2023(R05)年度	1,236	952	1,055	1,200	1,084	768	948	1,051	1,493	2,014	1,713	1,267
2024(R06)年度	1,063	1,053	1,078	1,290	819	646	1,380	1,477	2,188	2,326	1,816	1,657
2025(R07)年度	1,325	1,187	1,267	1,458	1,019	661	1,285	1,337	2,188	2,251	1,747	1,441
2026(R08)年度	1,271	886	928									