3号館電気使用量

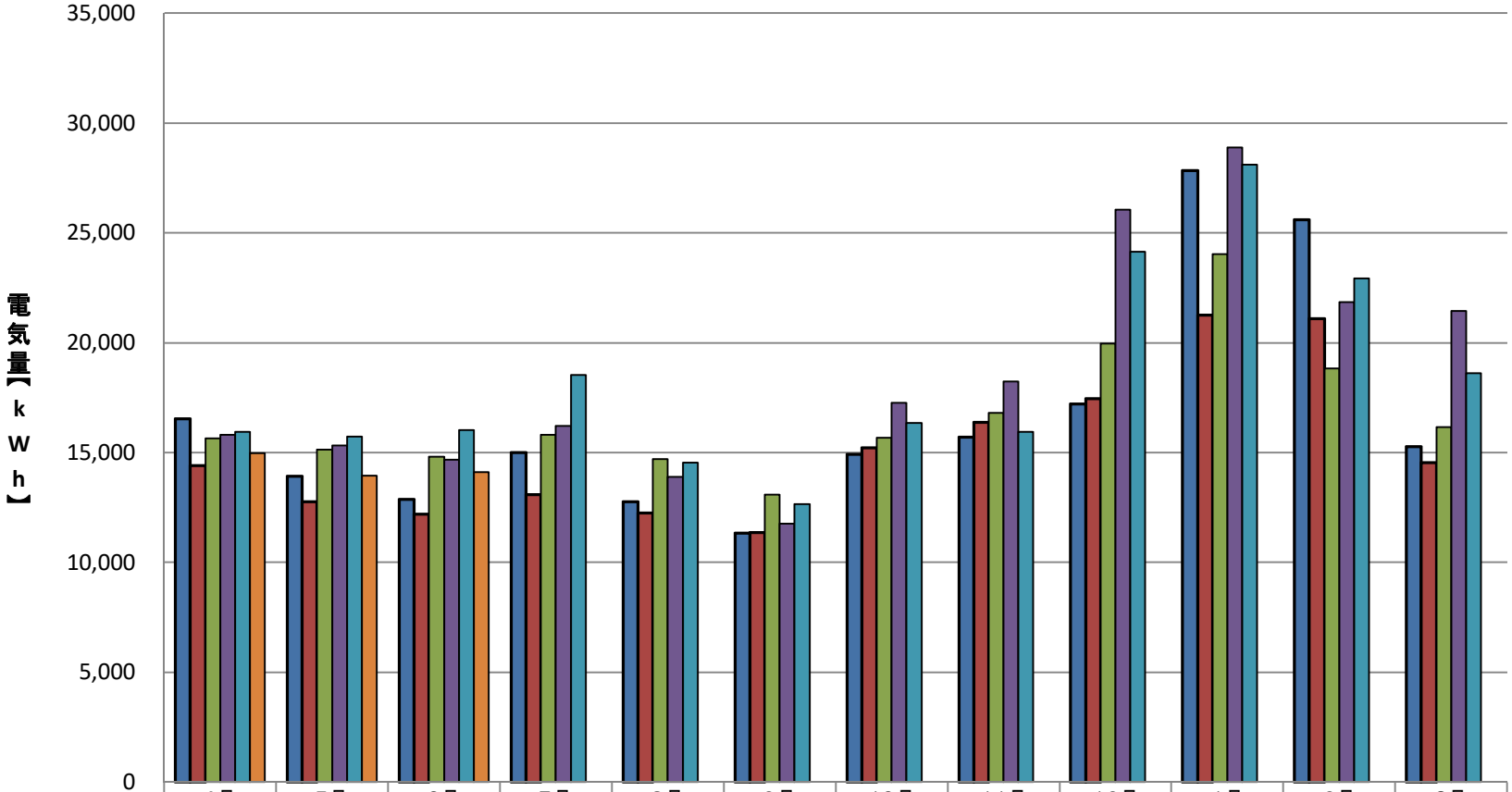

	4月	5月	6月	7月	8月	9月	10月	11月	12月	1月	2月	3月
2021(R03)年度	16,549	13,907	12,867	15,010	12,762	11,341	14,909	15,700	17,209	27,837	25,595	15,262
2022(R04)年度	14,411	12,767	12,198	13,095	12,242	11,366	15,203	16,368	17,458	21,263	21,080	14,541
2023(R05)年度	15,657	15,143	14,815	15,800	14,702	13,074	15,665	16,810	19,955	24,019	18,827	16,160
2024(R06)年度	15,815	15,320	14,677	16,202	13,890	11,776	17,270	18,223	26,044	28,889	21,838	21,442
2025(R07)年度	15,953	15,730	16,014	18,520	14,528	12,640	16,351	15,951	24,145	28,106	22,925	18,617
2026(R08)年度	14,971	13,954	14,097									