共通棟電気使用量

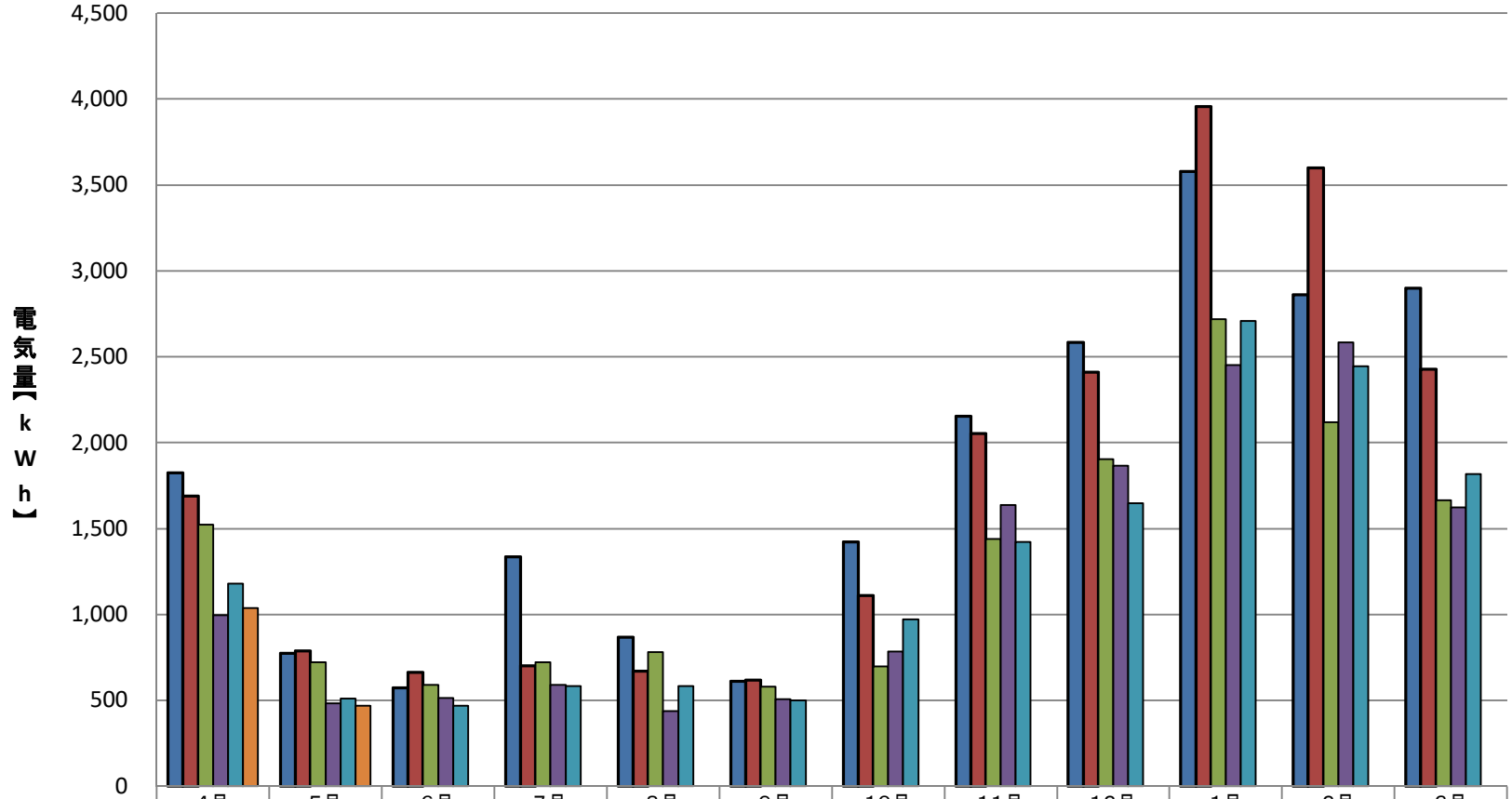

	4月	5月	6月	7月	8月	9月	10月	11月	12月	1月	2月	3月
2021(R03)年度	1,824	773	572	1,335	867	610	1,424	2,154	2,585	3,577	2,861	2,899
2022(R04)年度	1,690	788	664	700	669	618	1,111	2,053	2,409	3,955	3,598	2,426
2023(R05)年度	1,522	723	591	723	781	579	697	1,438	1,905	2,719	2,120	1,664
2024(R06)年度	996	483	514	590	436	508	783	1,638	1,866	2,452	2,585	1,624
2025(R07)年度	1,180	512	468	584	584	501	973	1,424	1,647	2,709	2,446	1,819
2026(R08)年度	1,037	470										