保健管理センター電気使用量

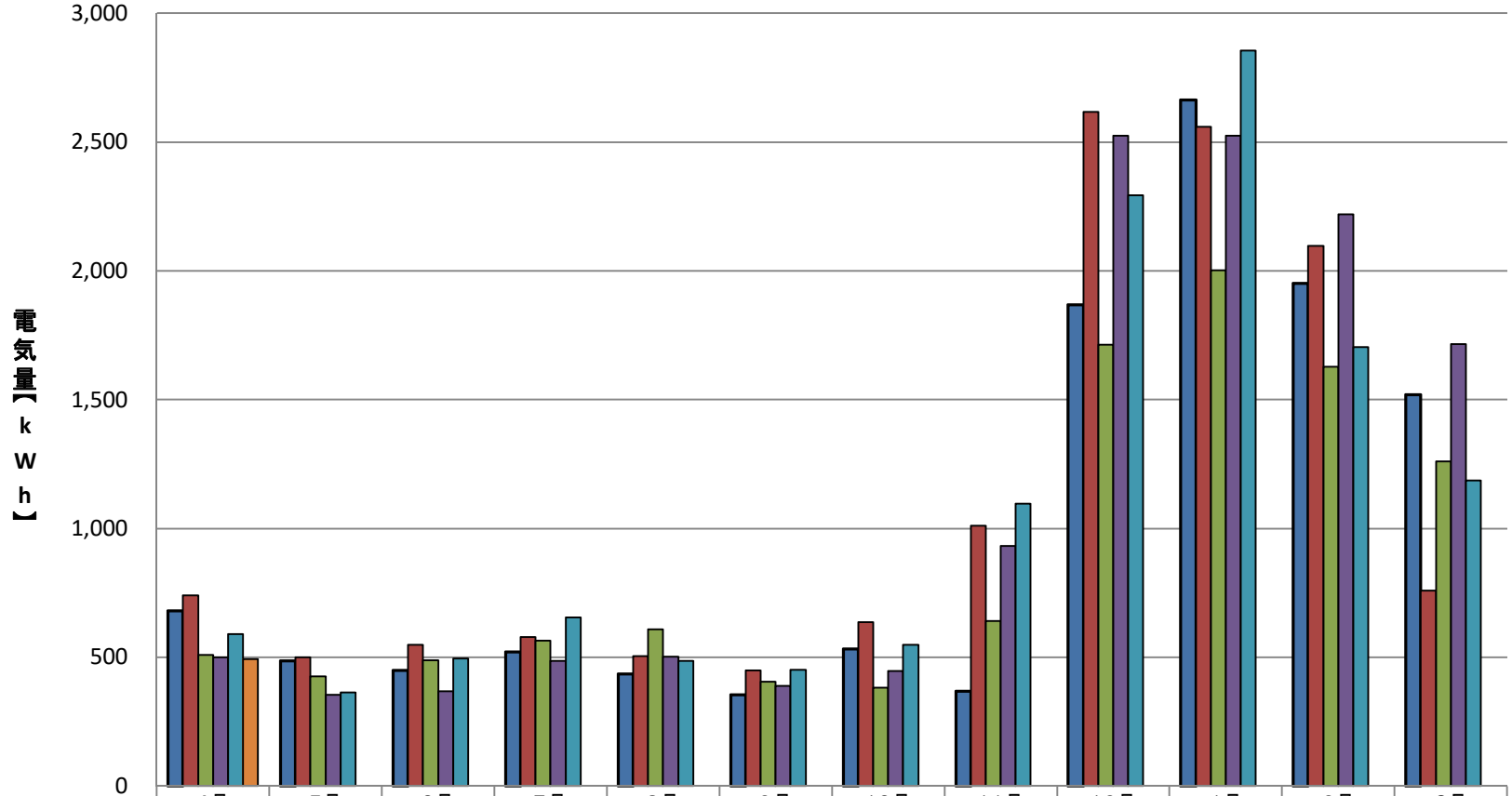

	4月	5月	6月	7月	8月	9月	10月	11月	12月	1月	2月	3月
2021(R03)年度	681	487	448	521	435	355	533	368	1,868	2,662	1,951	1,519
2022(R04)年度	740	500	549	579	505	450	636	1,011	2,617	2,559	2,098	759
2023(R05)年度	508	425	489	565	609	406	382	640	1,713	2,001	1,627	1,261
2024(R06)年度	500	355	367	486	502	389	446	932	2,524	2,525	2,219	1,716
2025(R07)年度	591	363	496	654	485	452	549	1,095	2,294	2,854	1,704	1,187
2026(R08)年度	493											