

情報総合センター電気使用量

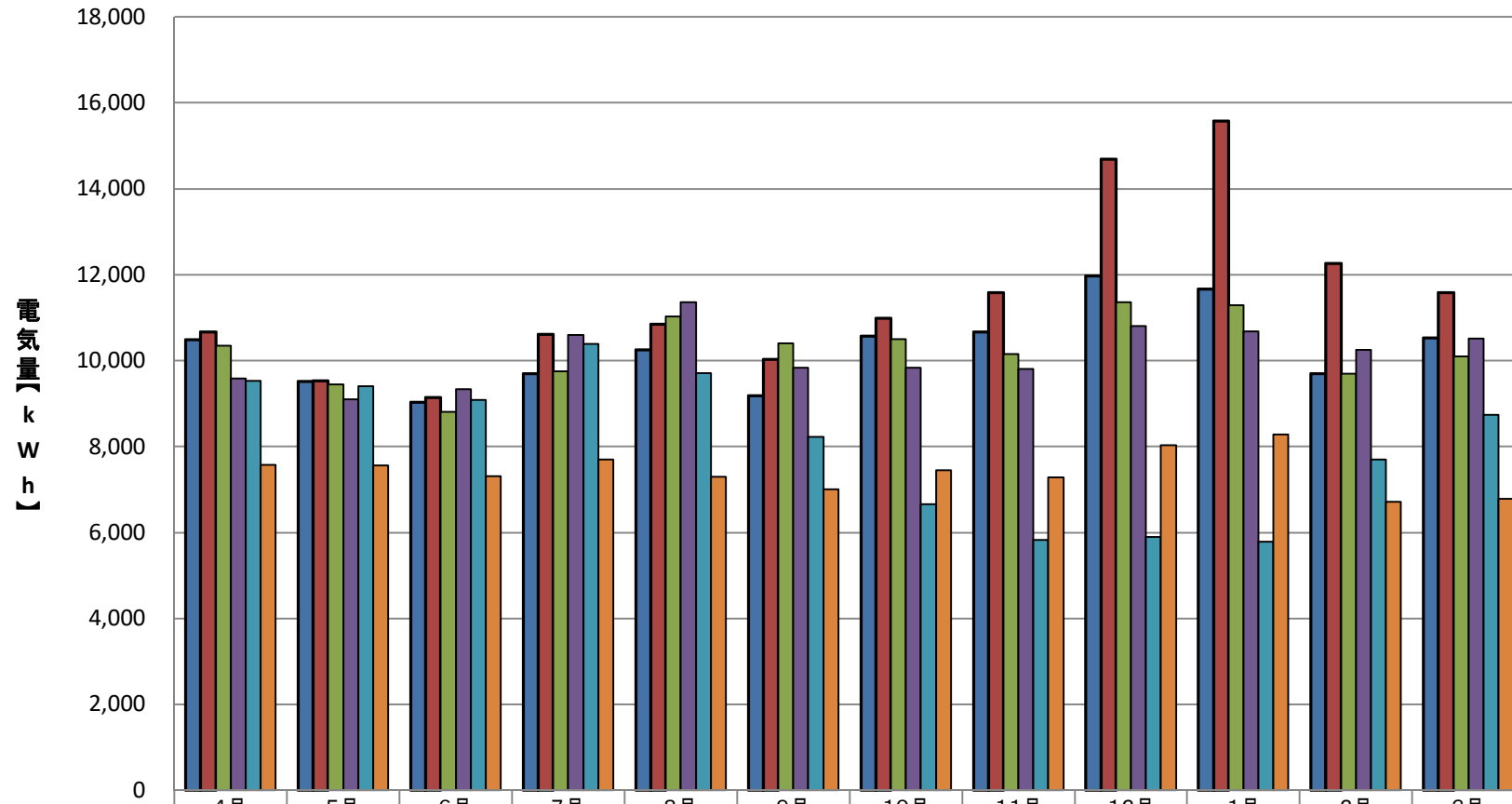

| | 4月 | 5月 | 6月 | 7月 | 8月 | 9月 | 10月 | 11月 | 12月 | 1月 | 2月 | 3月 |
|---------------|--------|-------|-------|--------|--------|--------|--------|--------|--------|--------|--------|--------|
| ■ 2020(R02)年度 | 10,490 | 9,523 | 9,032 | 9,702 | 10,247 | 9,180 | 10,569 | 10,670 | 11,966 | 11,665 | 9,697 | 10,532 |
| ■ 2021(R03)年度 | 10,668 | 9,526 | 9,145 | 10,618 | 10,853 | 10,030 | 10,991 | 11,589 | 14,688 | 15,577 | 12,258 | 11,586 |
| ■ 2022(R04)年度 | 10,350 | 9,441 | 8,803 | 9,754 | 11,032 | 10,400 | 10,504 | 10,153 | 11,366 | 11,285 | 9,690 | 10,094 |
| ■ 2023(R05)年度 | 9,586 | 9,096 | 9,335 | 10,598 | 11,360 | 9,842 | 9,829 | 9,803 | 10,807 | 10,685 | 10,249 | 10,517 |
| ■ 2024(R06)年度 | 9,526 | 9,403 | 9,085 | 10,385 | 9,709 | 8,231 | 6,660 | 5,824 | 5,899 | 5,790 | 7,704 | 8,745 |
| ■ 2025(R07)年度 | 7,571 | 7,559 | 7,310 | 7,700 | 7,295 | 7,002 | 7,455 | 7,283 | 8,034 | 8,289 | 6,718 | 6,789 |