

1号館電気使用量

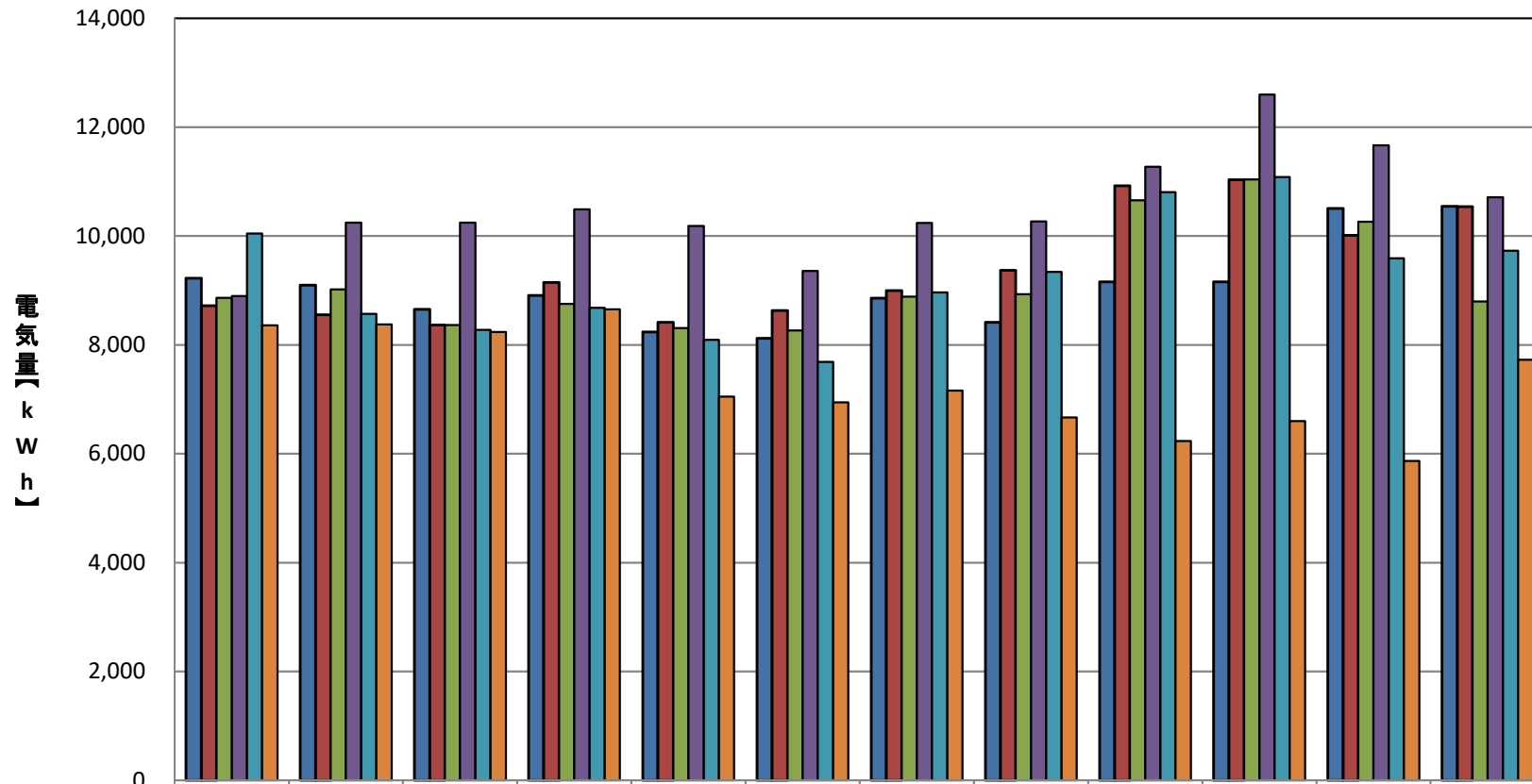

| | 4月 | 5月 | 6月 | 7月 | 8月 | 9月 | 10月 | 11月 | 12月 | 1月 | 2月 | 3月 |
|--------------|--------|--------|--------|--------|--------|-------|--------|--------|--------|--------|--------|--------|
| ■2020(R02)年度 | 9,227 | 9,100 | 8,651 | 8,910 | 8,240 | 8,123 | 8,857 | 8,417 | 9,158 | 9,158 | 10,507 | 10,545 |
| ■2021(R03)年度 | 8,718 | 8,551 | 8,366 | 9,146 | 8,413 | 8,631 | 8,998 | 9,371 | 10,925 | 11,032 | 10,012 | 10,540 |
| ■2022(R04)年度 | 8,864 | 9,021 | 8,365 | 8,756 | 8,312 | 8,263 | 8,889 | 8,932 | 10,658 | 11,041 | 10,265 | 8,798 |
| ■2023(R05)年度 | 8,899 | 10,244 | 10,245 | 10,491 | 10,185 | 9,358 | 10,243 | 10,267 | 11,271 | 12,598 | 11,669 | 10,715 |
| ■2024(R06)年度 | 10,048 | 8,570 | 8,274 | 8,684 | 8,094 | 7,686 | 8,963 | 9,341 | 10,805 | 11,084 | 9,593 | 9,730 |
| ■2025(R07)年度 | 8,360 | 8,374 | 8,237 | 8,652 | 7,048 | 6,945 | 7,160 | 6,666 | 6,233 | 6,601 | 5,868 | 7,727 |