運動場（第1，第2体育館）電気使用量

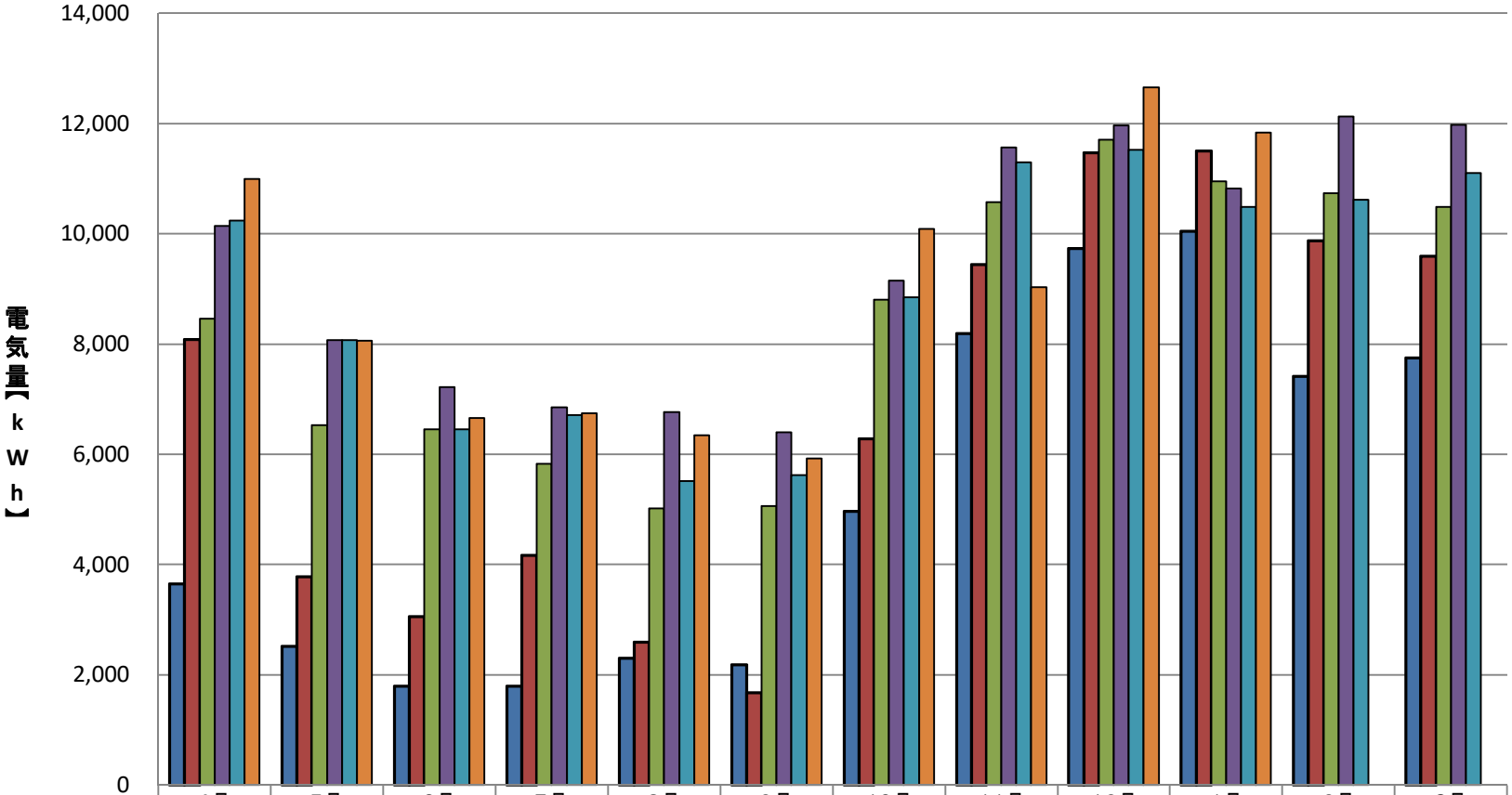

	4月	5月	6月	7月	8月	9月	10月	11月	12月	1月	2月	3月
2020(R02)年度	3,643	2,521	1,797	1,797	2,305	2,181	4,959	8,185	9,729	10,041	7,416	7,748
2021(R03)年度	8,083	3,776	3,051	4,162	2,590	1,676	6,281	9,440	11,470	11,504	9,873	9,587
2022(R04)年度	8,454	6,528	6,456	5,832	5,023	5,064	8,809	10,569	11,704	10,949	10,739	10,489
2023(R05)年度	10,143	8,067	7,223	6,857	6,770	6,398	9,144	11,560	11,961	10,818	12,124	11,970
2024(R06)年度	10,234	8,071	6,453	6,716	5,519	5,624	8,852	11,294	11,519	10,487	10,616	11,103
2025(R07)年度	10,995	8,065	6,658	6,746	6,350	5,923	10,090	9,034	12,653	11,836		