２号館電気使用量

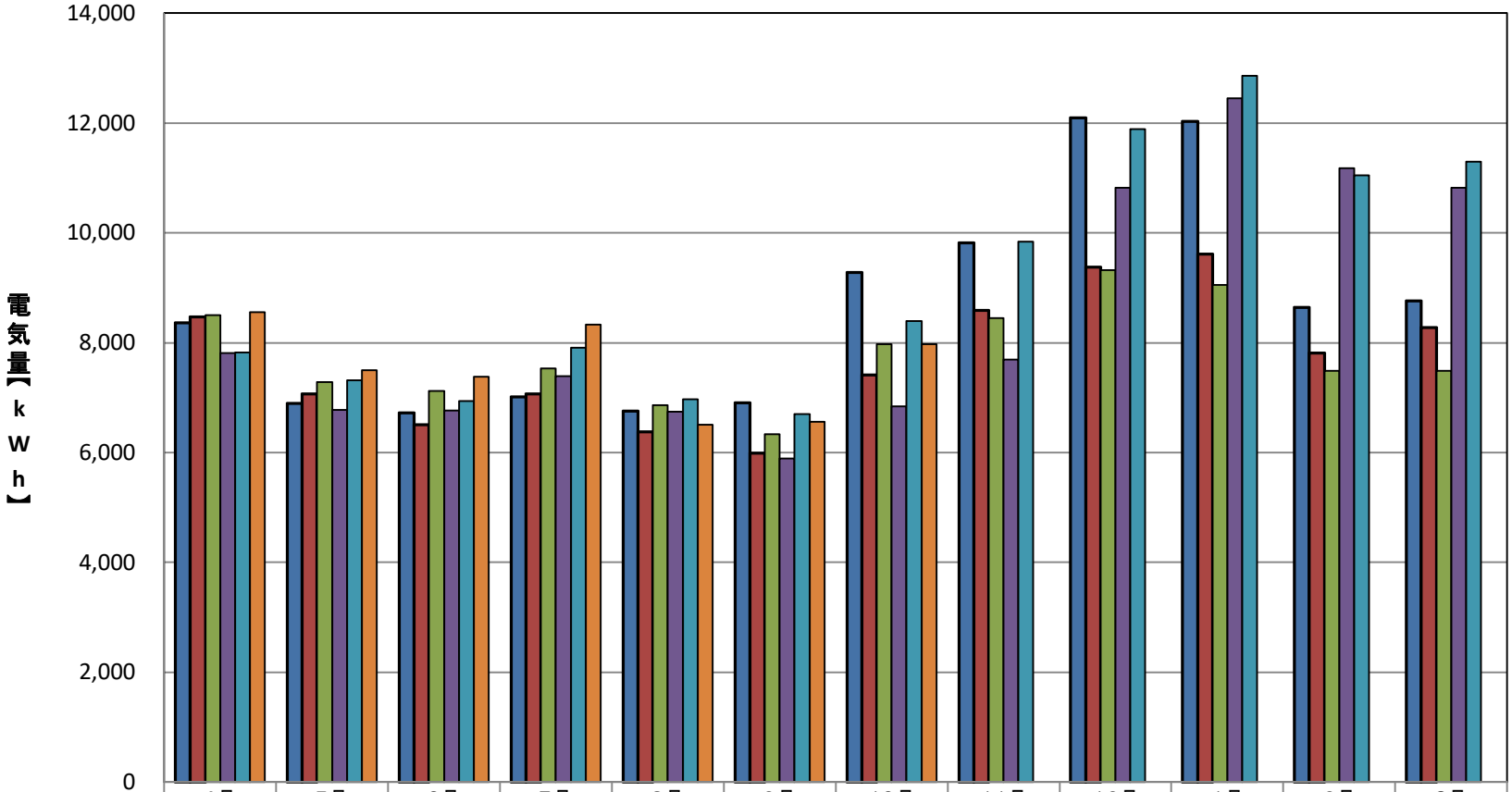

	４月	５月	６月	７月	８月	９月	１０月	１１月	１２月	１月	２月	３月
2020(R02)年度	8,358	6,898	6,727	7,018	6,754	6,907	9,281	9,816	12,095	12,028	8,641	8,762
2021(R03)年度	8,467	7,064	6,506	7,071	6,378	5,986	7,413	8,591	9,372	9,608	7,811	8,275
2022(R04)年度	8,502	7,278	7,122	7,530	6,858	6,335	7,977	8,453	9,325	9,053	7,488	7,485
2023(R05)年度	7,815	6,773	6,763	7,390	6,741	5,896	6,845	7,693	10,823	12,452	11,174	10,817
2024(R06)年度	7,818	7,316	6,939	7,914	6,967	6,698	8,399	9,842	11,894	12,860	11,045	11,293
2025(R07)年度	8,553	7,496	7,375	8,332	6,509	6,558	7,976					