情報総合センター電気使用量

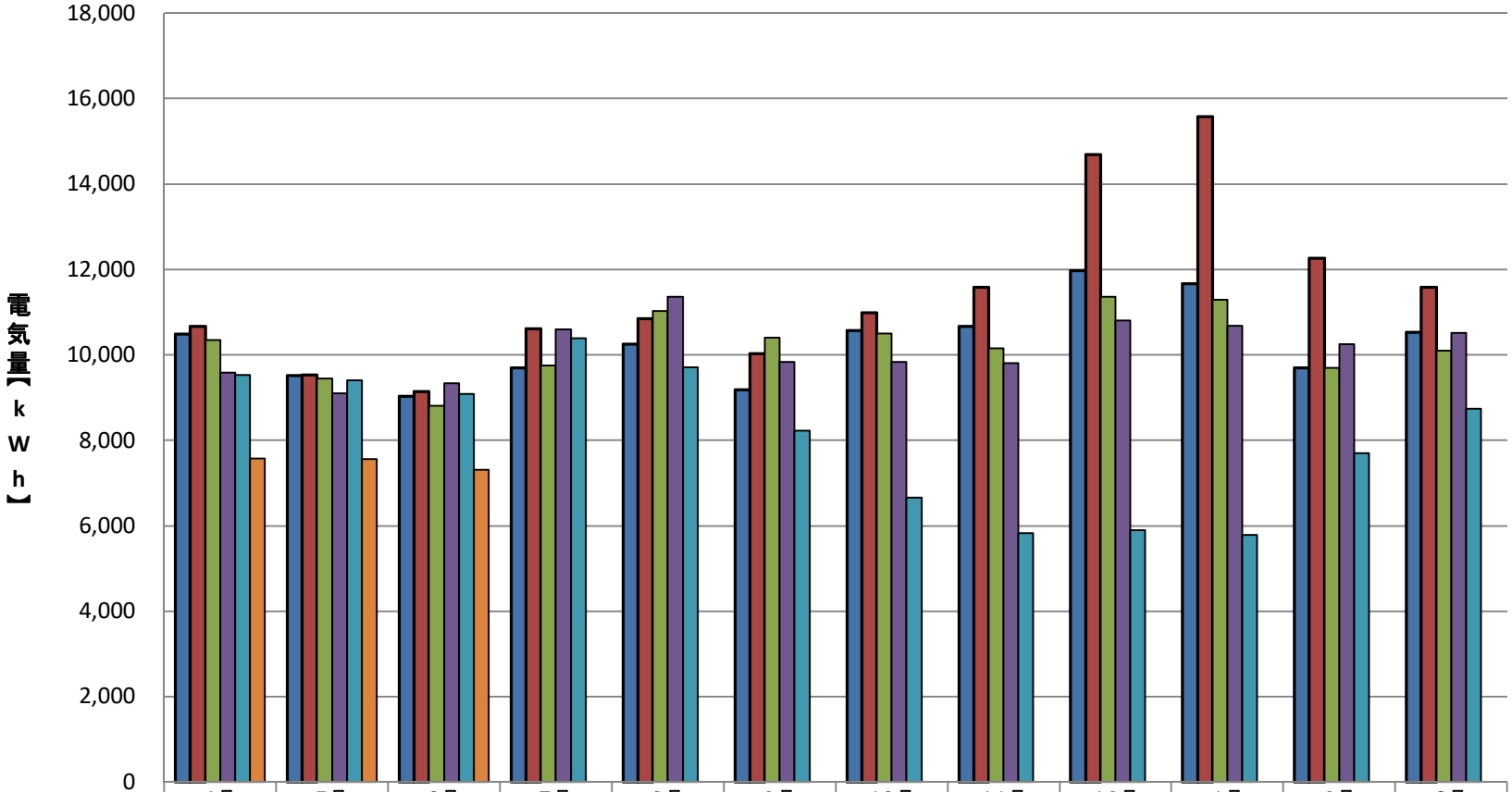

	4月	5月	6月	7月	8月	9月	10月	11月	12月	1月	2月	3月
2020(R02)年度	10,490	9,523	9,032	9,702	10,247	9,180	10,569	10,670	11,966	11,665	9,697	10,532
2021(R03)年度	10,668	9,526	9,145	10,618	10,853	10,030	10,991	11,589	14,688	15,577	12,258	11,586
2022(R04)年度	10,350	9,441	8,803	9,754	11,032	10,400	10,504	10,153	11,366	11,285	9,690	10,094
2023(R05)年度	9,586	9,096	9,335	10,598	11,360	9,842	9,829	9,803	10,807	10,685	10,249	10,517
2024(R06)年度	9,526	9,403	9,085	10,385	9,709	8,231	6,660	5,824	5,899	5,790	7,704	8,745
2025(R07)年度	7,571	7,559	7,310									