事務棟電気使用量

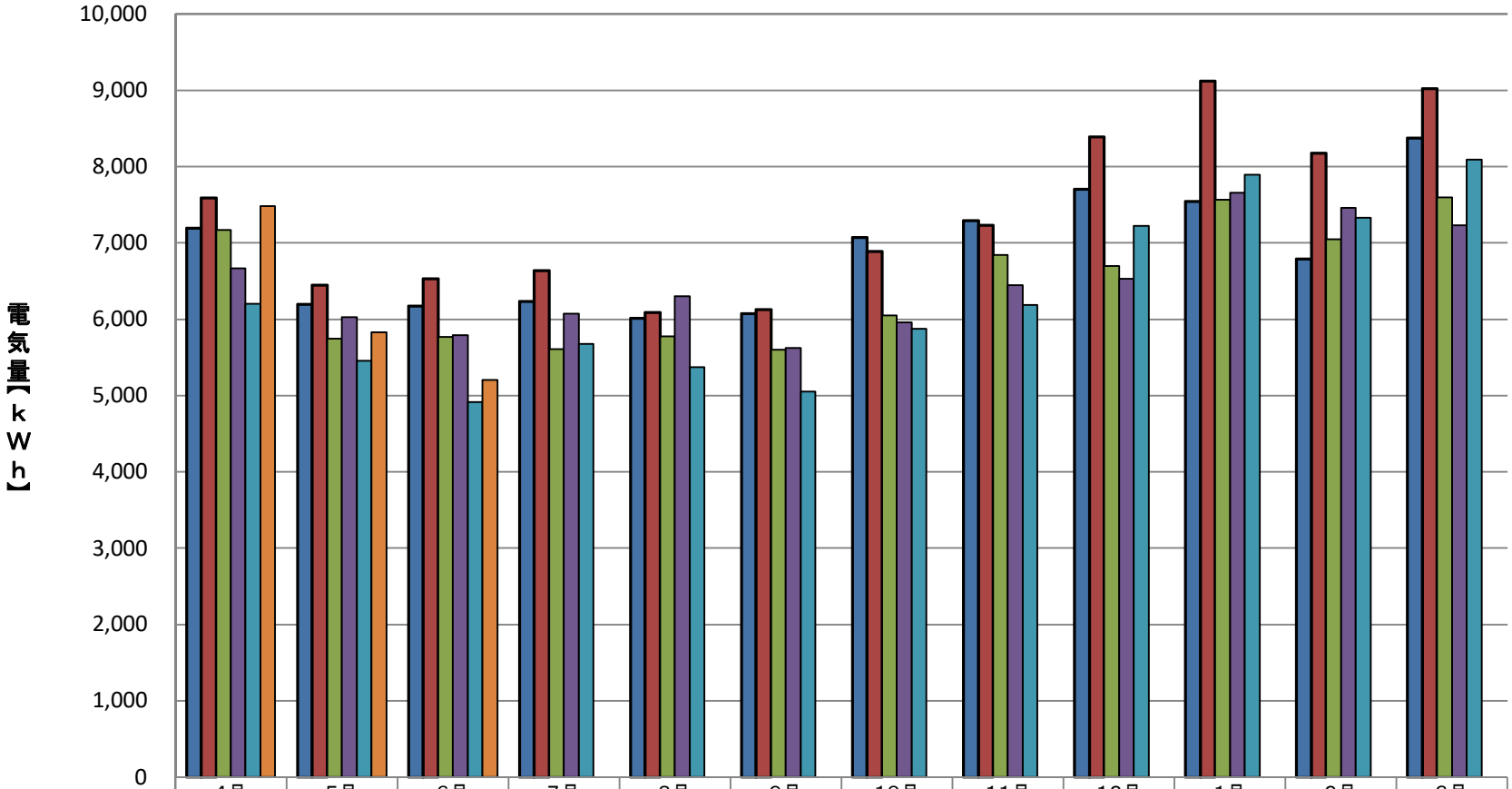

	４月	５月	６月	７月	８月	９月	１０月	１１月	１２月	１月	２月	３月
2020(R02)年度	7,195	6,199	6,170	6,237	6,016	6,072	7,071	7,296	7,700	7,543	6,788	8,377
2021(R03)年度	7,587	6,448	6,533	6,634	6,090	6,129	6,889	7,233	8,390	9,121	8,174	9,021
2022(R04)年度	7,170	5,745	5,766	5,612	5,778	5,599	6,049	6,846	6,701	7,564	7,048	7,598
2023(R05)年度	6,665	6,027	5,789	6,077	6,301	5,626	5,961	6,449	6,531	7,655	7,459	7,229
2024(R06)年度	6,202	5,457	4,915	5,678	5,369	5,053	5,877	6,190	7,225	7,891	7,332	8,090
2025(R07)年度	7,480	5,830	5,208									