学生支援棟電気使用量

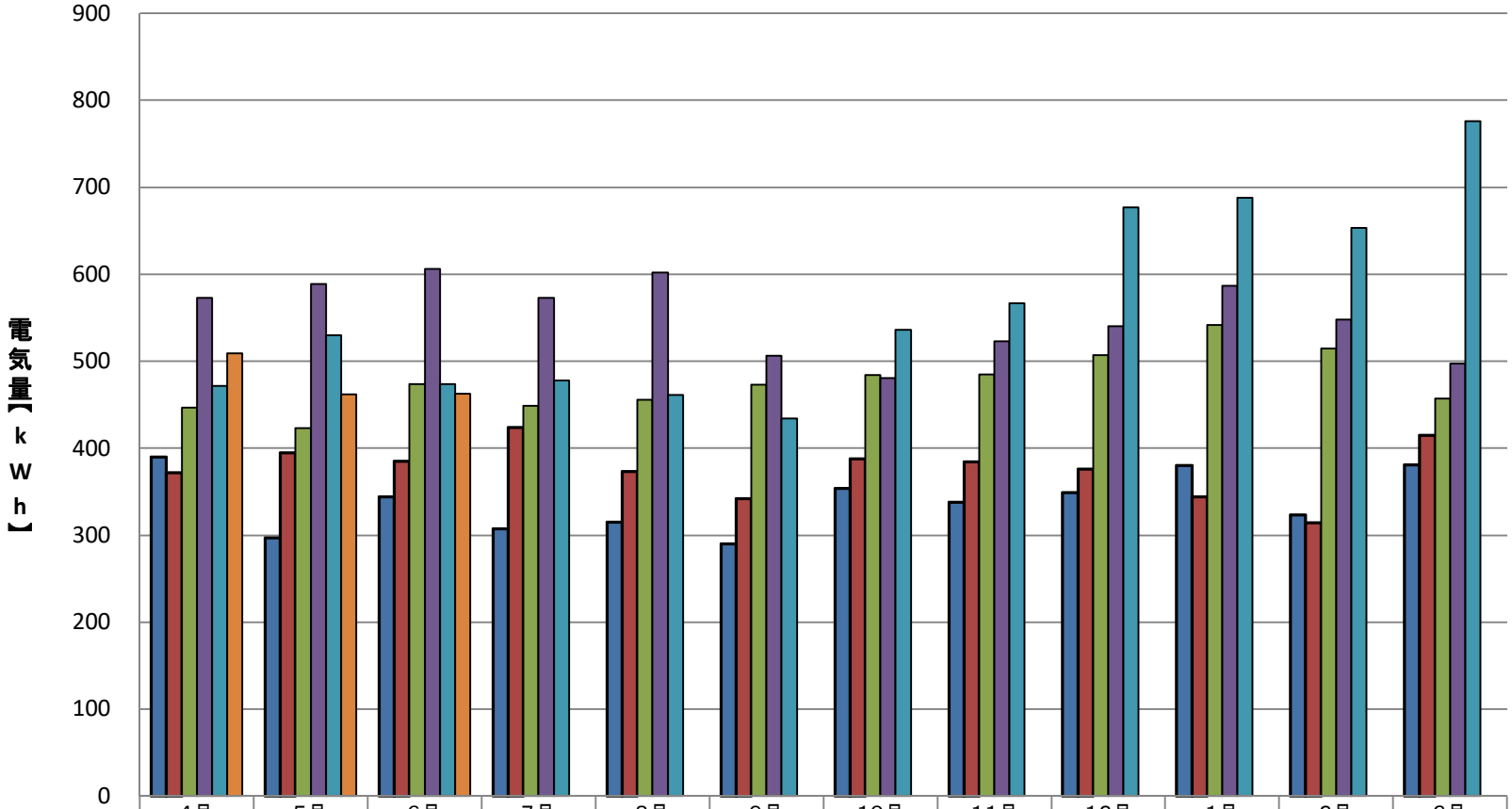

	4月	5月	6月	7月	8月	9月	10月	11月	12月	1月	2月	3月
2020(R02)年度	390	297	344	307	315	290	354	338	349	380	323	381
2021(R03)年度	372	395	385	424	373	342	388	384	376	344	314	415
2022(R04)年度	447	423	474	449	456	473	484	485	507	542	515	457
2023(R05)年度	573	589	606	573	602	506	481	523	540	587	548	497
2024(R06)年度	472	530	474	478	461	434	536	567	677	688	653	776
2025(R07)年度	509	462	463									