1号館電気使用量

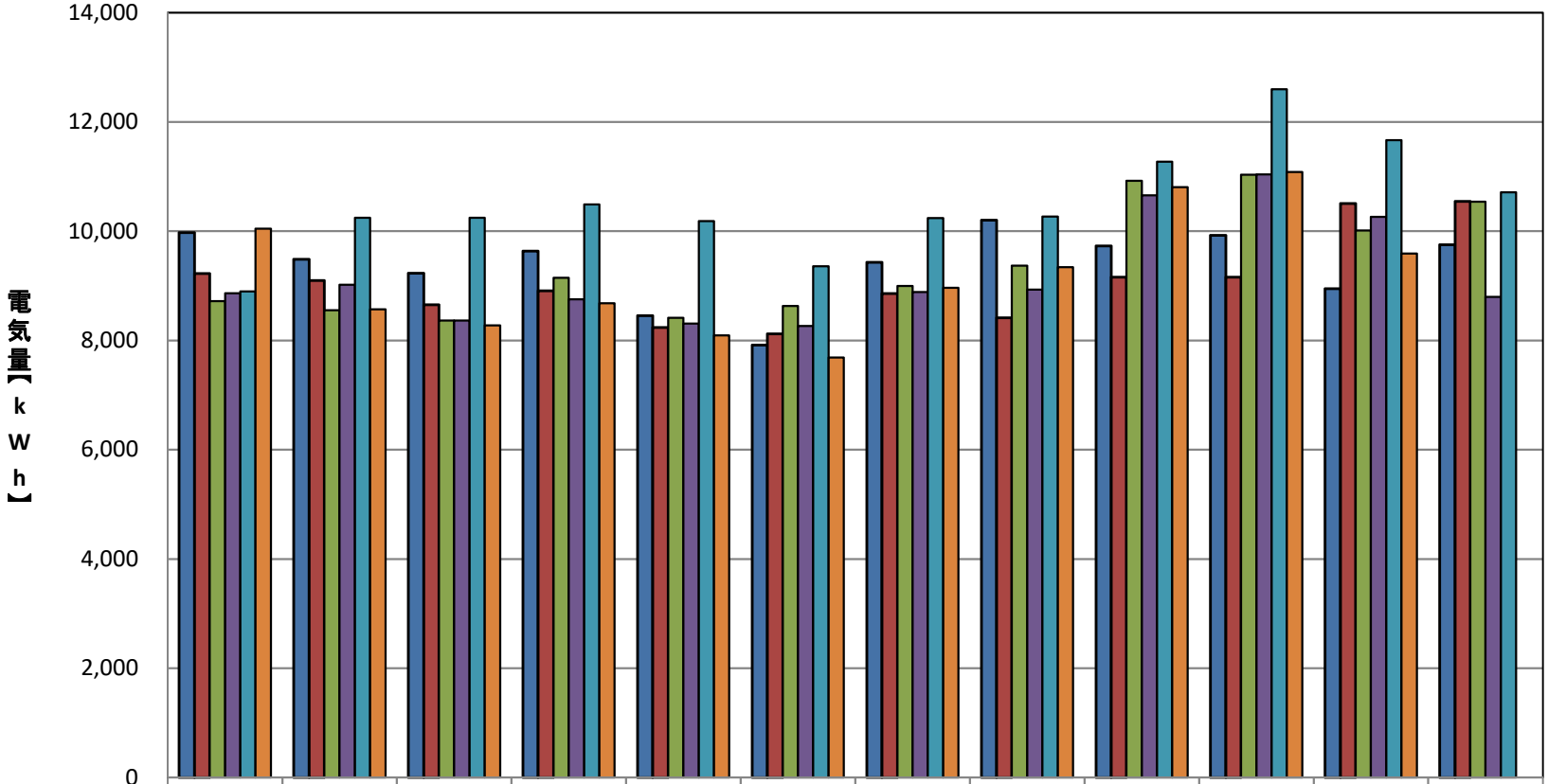

	4月	5月	6月	7月	8月	9月	10月	11月	12月	1月	2月	3月
2019(R01)年度	9,975	9,488	9,228	9,635	8,452	7,917	9,430	10,203	9,729	9,923	8,945	9,751
2020(R02)年度	9,227	9,100	8,651	8,910	8,240	8,123	8,857	8,417	9,158	9,158	10,507	10,545
2021(R03)年度	8,718	8,551	8,366	9,146	8,413	8,631	8,998	9,371	10,925	11,032	10,012	10,540
2022(R04)年度	8,864	9,021	8,365	8,756	8,312	8,263	8,889	8,932	10,658	11,041	10,265	8,798
2023(R05)年度	8,899	10,244	10,245	10,491	10,185	9,358	10,243	10,267	11,271	12,598	11,669	10,715
2024(R06)年度	10,048	8,570	8,274	8,684	8,094	7,686	8,963	9,341	10,805	11,084	9,593	