月別エネルギー消費量【電気】の推移（省エネ基準年平成20年度＋最近5年間）

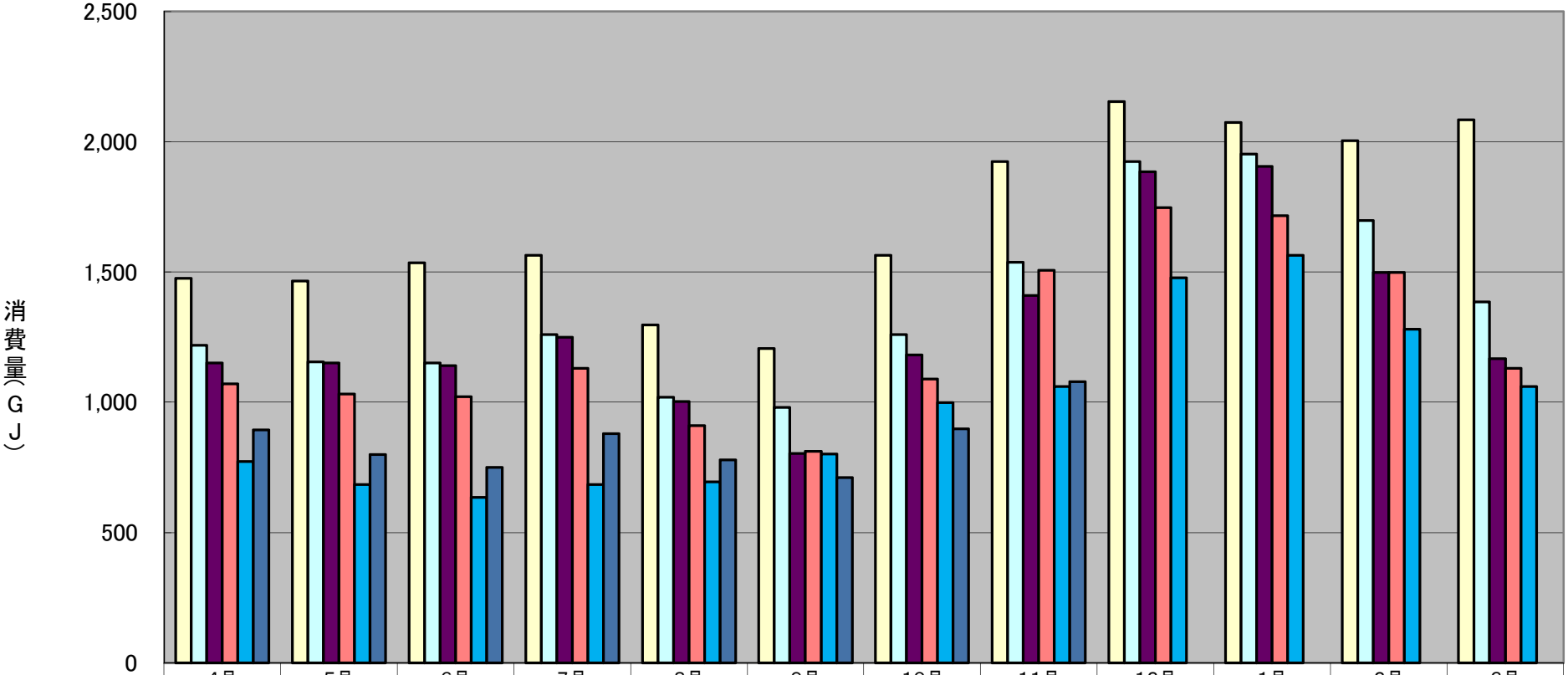

	4月	5月	6月	7月	8月	9月	10月	11月	12月	1月	2月	3月
平成20年度	1,476	1,466	1,535	1,565	1,296	1,206	1,565	1,924	2,154	2,074	2,004	2,084
平成29年度	1,219	1,154	1,150	1,259	1,019	980	1,259	1,538	1,924	1,953	1,697	1,386
平成30年度	1,150	1,151	1,141	1,250	1,002	804	1,181	1,409	1,885	1,905	1,498	1,168
令和1年度	1,071	1,031	1,021	1,130	911	812	1,090	1,507	1,746	1,716	1,498	1,130
令和2年度	773	684	636	684	695	801	999	1,061	1,477	1,564	1,280	1,060
令和3年度	893	799	750	879	779	712	899	1,078	0	0	0	0