月別エネルギー消費量【電気】の推移（省エネ基準年平成20年度＋最近5年間）

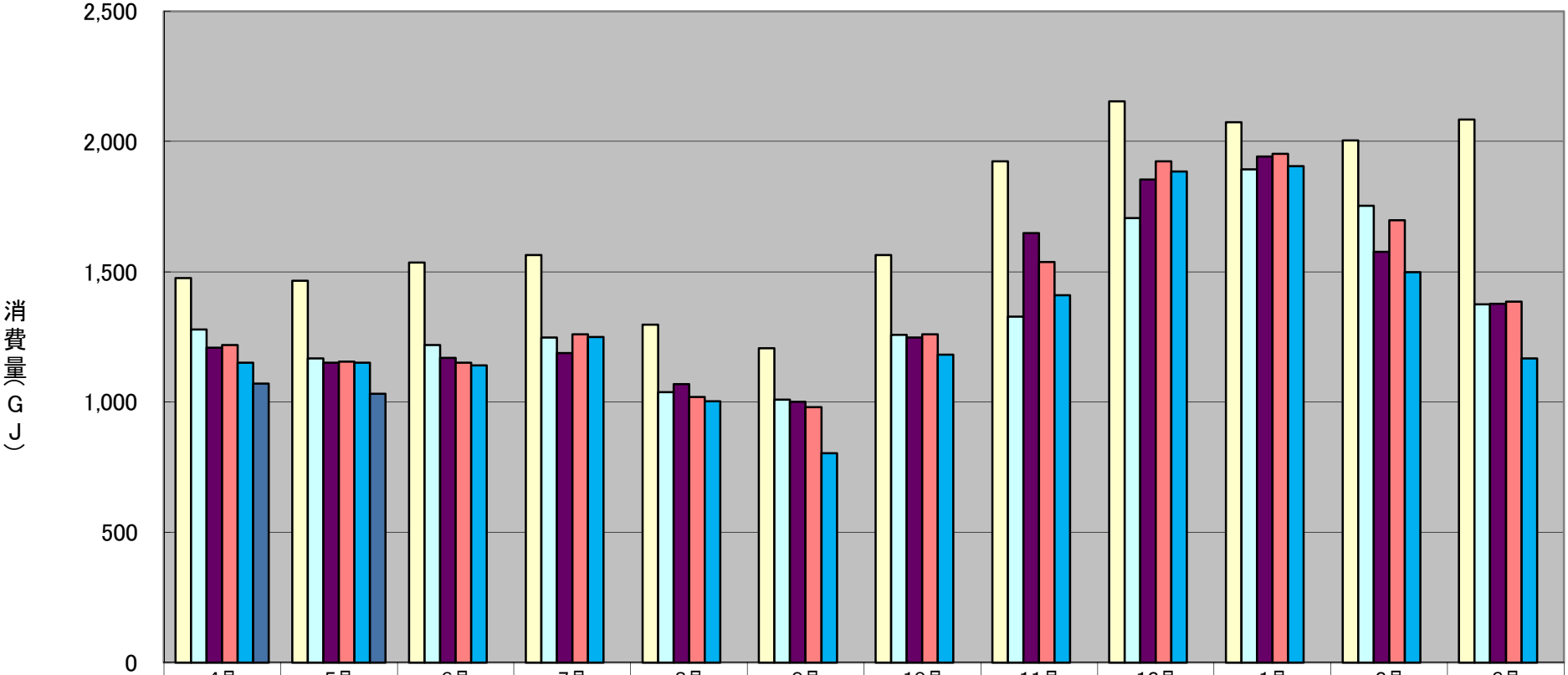

	4月	5月	6月	7月	8月	9月	10月	11月	12月	1月	2月	3月
平成20年度	1,476	1,466	1,535	1,565	1,296	1,206	1,565	1,924	2,154	2,074	2,004	2,084
平成27年度	1,278	1,168	1,218	1,248	1,038	1,009	1,258	1,328	1,706	1,892	1,754	1,375
平成28年度	1,209	1,150	1,170	1,188	1,069	1,000	1,248	1,648	1,854	1,942	1,577	1,377
平成29年度	1,219	1,154	1,150	1,259	1,019	980	1,259	1,538	1,924	1,953	1,697	1,386
平成30年度	1,150	1,151	1,141	1,250	1,002	804	1,181	1,409	1,885	1,905	1,498	1,168
平成31年度	1,071	1,031	0	0	0	0	0	0	0	0	0	0