1号館電気使用量

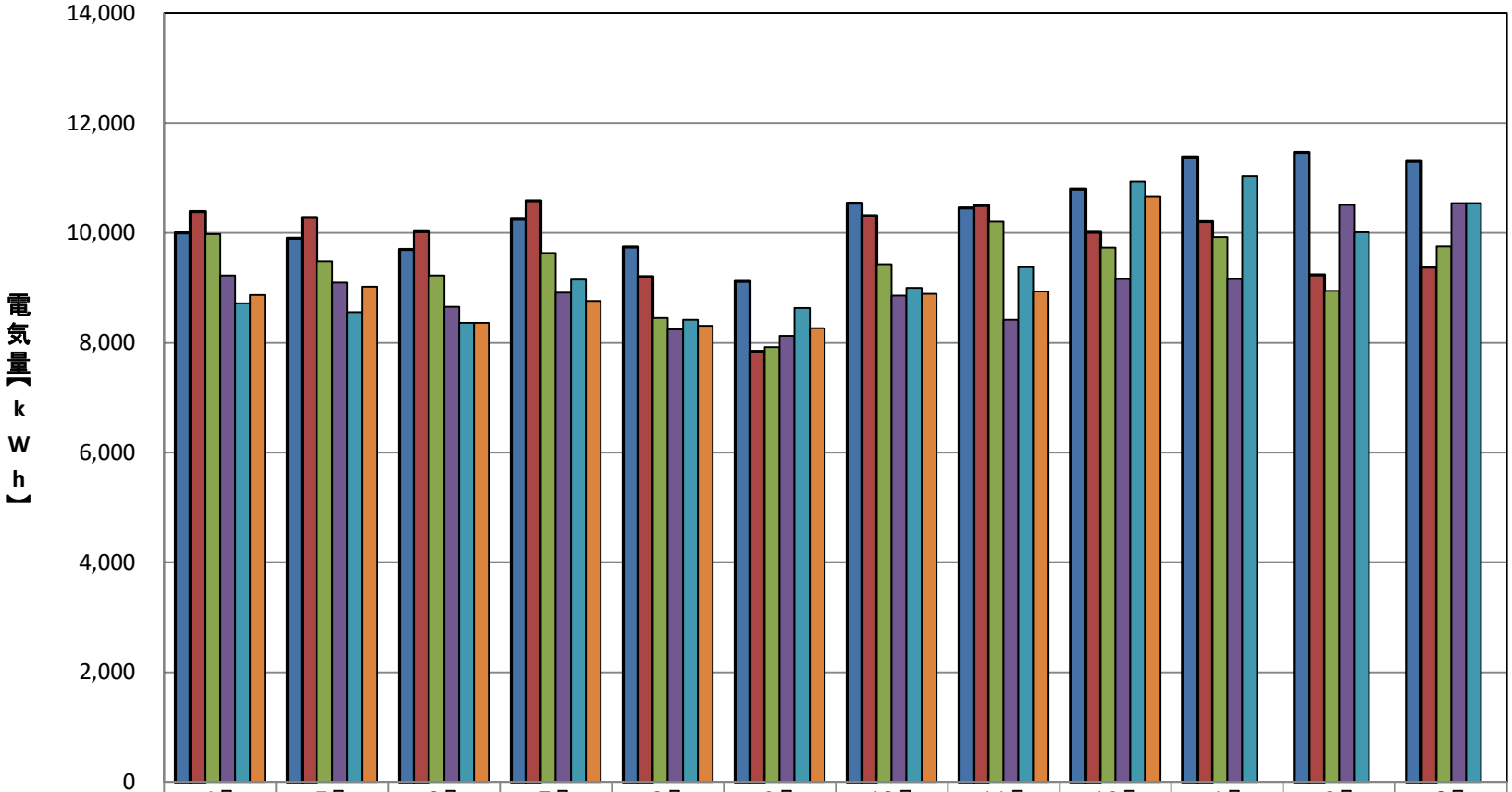

	4月	5月	6月	7月	8月	9月	10月	11月	12月	1月	2月	3月
平成29年度	9,999	9,906	9,695	10,252	9,740	9,119	10,539	10,449	10,797	11,368	11,466	11,308
平成30年度	10,393	10,284	10,023	10,587	9,200	7,848	10,310	10,492	10,011	10,204	9,233	9,373
2019(R01)年度	9,975	9,488	9,228	9,635	8,452	7,917	9,430	10,203	9,729	9,923	8,945	9,751
2020(R02)年度	9,227	9,100	8,651	8,910	8,240	8,123	8,857	8,417	9,158	9,158	10,507	10,545
2021(R03)年度	8,718	8,551	8,366	9,146	8,413	8,631	8,998	9,371	10,925	11,032	10,012	10,540
2022(R04)年度	8,864	9,021	8,365	8,756	8,312	8,263	8,889	8,932	10,658			